

VOTRE REFERENT SURETE :

Gendarme Patrick MARGAINE

Compagnie de VESOUL

Tél. : 03 84 96 72 15

COMPAGNIE DE VESOUL

Communauté de brigades de *VESOUL*

03 84 96 72 00

Communauté de brigades de *RIOZ*

03 84 91 80 15

Communauté de brigades de

PORT SUR SAONE

03 84 91 50 17

Communauté de brigades de *JUSSEY*

03 84 68 06 17

COMPAGNIE DE GRAY

Communauté de brigades de *GRAY*

03 84 65 11 45

Communauté de brigades de *MARNAY*

03 84 31 72 17

Communauté de brigades de

DAMPIERRE SUR SALON

03 84 67 13 17

COMPAGNIE DE LURE

Brigade territoriale autonome de *LURE*

03 84 30 48 00

Communauté de brigades de *CHAMPAGNEY*

03 84 23 10 17

Communauté de brigades de

LUXEUIL LES BAINS

03 84 40 16 39

Communauté de brigades de *HERICOURT*

03 84 46 09 32

Communauté de brigades de

SAINT LOUP/S

03 84 49 00 17

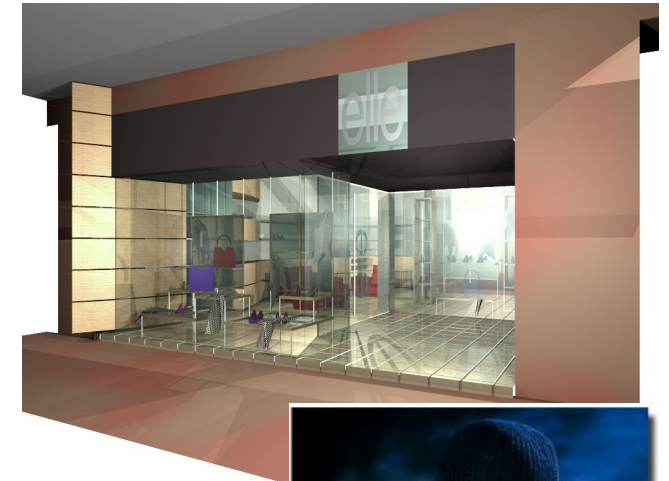

**GROUPEMENT DE GENDARMERIE
DE LA HAUTE SAONE**

**1, RUE DU MARECHAL JUIN
70000 VESOUL**

TEL. 03 84 96 72 00

**LA PREVENTION DES
ACTES DELICTUEUX
DANS LES COMMERCES**



La quantité et la valeur de la marchandise de même que l'argent disposé à l'intérieur de votre commerce contribuent à en faire une cible attrayante pour les voleurs.

Les délinquants visent votre commerce en y opérant :

- des vols par effraction
- des vols à l'étalage
- des vols avec violence ou à main armée

Quelle protection adopter ?

Vols par effraction :

- **N'utilisez pas de vitres teintées qui assombrissent l'intérieur du commerce**
- Assurez-vous de dégager les vitrines de votre commerce afin de ne pas obstruer sa visibilité de l'extérieur; un commerce placardé d'affiches est plus vulnérable au vol
- **Maintenez votre système d'éclairage en bon état**
- Éclairiez l'intérieur de votre commerce durant la nuit
- **Sécurisez les portes et encadrements d'ouvertures**
- Munissez-vous d'un système de sécurité pour alerter votre voisinage de la présence d'intrus
- **Installez un système de surveillance vidéo à l'épreuve du vandalisme**
- Assurez-vous que les sorties extérieures de votre commerce sont bien éclairées; évitez les buissons, les arbres, les clôtures qui camouflent votre commerce : ils pourraient permettre aux voleurs de s'y dissimuler

- **Gardez un bon contrôle sur les clés que vous remettez à vos employés**
- Identifiez vos biens (marquage)

Vols à l'étalage :

- **Procurez-vous un système de caméras de surveillance visible pour dissuader les voleurs**
- Installez des miroirs afin de vous permettre de voir l'ensemble de votre commerce
- **Aménagez votre commerce de façon à éviter les recoins qui permettent aux voleurs d'agir sans être vus**
- Installez un dispositif sonore ou lumineux sur les portes de votre commerce
- **Méfiez-vous des clients qui portent des sacs et des vêtements amples**
- Mettez les objets de valeur et ceux que l'on peut facilement dissimuler sur soi près de la caisse ou dans un comptoir verrouillé

Vols avec violence :

- Placez la caisse à un endroit visible de l'extérieur de votre commerce
- **Évitez les affiches, supports et étalages qui obstruent la vue de l'extérieur**
- Utilisez un système d'alarme de cambriolage
- **Installez un système de surveillance vidéo**
- Faites vos dépôts à des moments variés, particulièrement durant la nuit
- **Gardez peu d'argent dans la caisse**

PRENEZ GARDE EGALEMENT A



LA FRAUDE A LA CARTE BANCAIRE

Examinez la carte, vérifiez l'identité de l'acheteur, vérifiez la date d'expiration.



LA FRAUDE A LA FAUSSE MONNAIE

Identifiez les signes de sécurité apposés sur les billets

(bande métallisée holographique, bande iridescente, filigrane, fil de sécurité)

Si vous êtes victimes d'un vol avec violence :

- **N'essayez pas de résister, ne prenez pas de risques inutiles. Toutes les marchandises du monde ne valent pas votre vie !**
- **Concentrez vous a bien mémoriser les détails qui serviront aux enquêteurs (nombre d'individus, description physique, direction de fuite, véhicule(s) utilisé(s)....**
- **Composez immédiatement le 17 et renseignez le plus précisément possible l'opérateur.**